

SITUACIÓN DEFICIENCIAS DETERMINADAS      PREVIO       DURANTE       POSTERIOR

DEPARTAMENTO:	SAN MARCOS	MUNICIPIO:	SAN PABLO
NOMBRE DEL ESTABLECIMIENTO:	ESCUELA OFICIAL RURAL MIXTA	DIRECCIÓN DEL ESTABLECIMIENTO:	Caserio Santa Anita
CÓDIGO DEL ESTABLECIMIENTO:	12-19-0031-43	FECHA:	30/09/2024



FOTO 1: Sustitución de lámina, por lámina troquelada aluzinc calibre 26 Y Sustitución de estructura de soporte por metal EN BAÑOS



FOTO 2: Sustitución de piso de cemento líquido por piso ceramico Y Sustitucion de Azulejo EN BAÑOS



FOTO 3: Fabricación e instalación de puertas de metal en baños



FOTO 4: Sustitución de lámina, por lámina troquelada aluzinc calibre 25



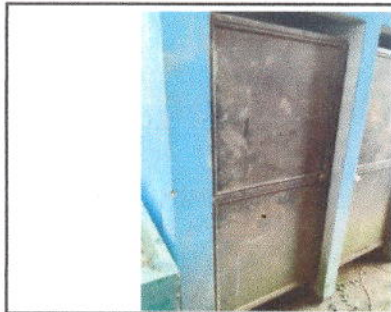

FOTO 5: Mantenimiento a balcones de metal



FOTO 6: Sustitución de piso de cemento líquido piso ceramico

Observación: Si es necesario se pueden agregar hojas adicionales al número de hojas.

 Firma y sello del Presidente de la OPF	 Firma y Sello Director Centro Educativo Público
---	---



SITUACIÓN DEFICIENCIAS DETERMINADAS:      PREVIO       DURANTE       POSTERIOR

DEPARTAMENTO:	SAN MARCOS	MUNICIPIO:	SAN PABLO
NOMBRE DEL ESTABLECIMIENTO:	ESCUELA OFICIAL RURAL MIXTA	DIRECCIÓN DEL ESTABLECIMIENTO:	Caserio Santa Anita
CÓDIGO DEL ESTABLECIMIENTO:	12-19-0031-43	FECHA:	30/09/2024



FOTO 7: Sustrucción de canal de metal



FOTO 8: Pintura en muros exteriores e interiores



FOTO 9: Fabricación e instalación de puertas de metal en módulos



FOTO 10: Instalación de unidades fuerza (tomacorriente), incluye cable eléctrico

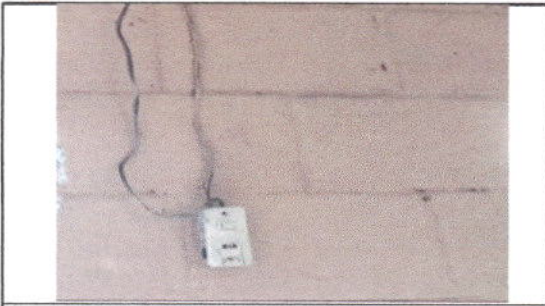

FOTO 11: Sustrucción de tomacorrientes dobles

Observación: Si es necesario se pueden agregar hojas adicionales y aumentar el número de hojas.

 Firma y sello del Presidente de la Institución Educativa	 Firma y Sello Director Centro Educativo Público
--	---